



CAME

001DC02EARY

24808511

Official Partner



MILANO 2015

FEEDING THE PLANET
ENERGY FOR LIFE

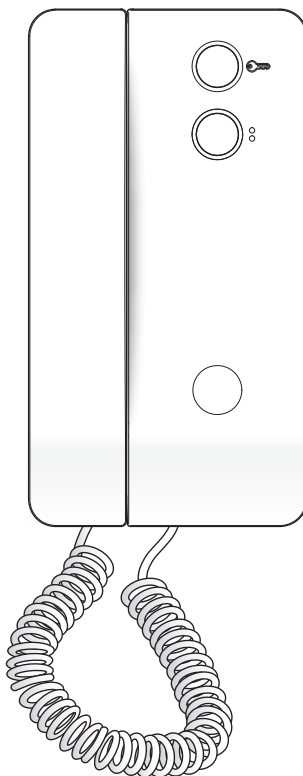

www.Came.com



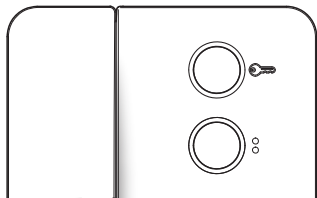

PL

Polski



Czyścić jedynie miękką suchą lub lekko zwilżoną szmatką; nie stosować środków chemicznych.

Funkcje przycisków

-  Zwolnienie zamka
-  Aux 2/Wezwanie portiera

Funkcje standardowe

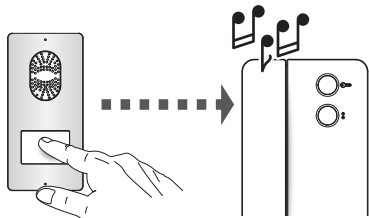

Odbieranie połączenia

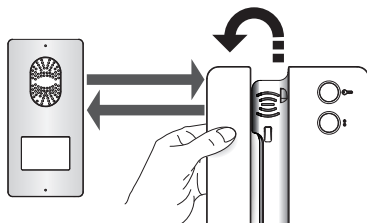

Rozpoczęcie rozmowy

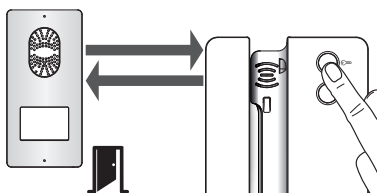

Zwolnienie zamka przy panelu zewnętrznym

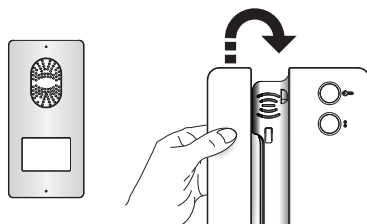

Zakończenie rozmowy

USUWANIE - Należy upewnić się, że materiały opakowania nie zostaną wyrzucone do środowiska, ale że zostaną usunięte zgodnie z przepisami obowiązującymi w kraju eksploatacji urządzenia.

Po zakończeniu okresu żywotności produktu należy uniknąć jego wyrzucenia do środowiska.

Usuwanie urządzenia należy przeprowadzić zgodnie z obowiązującymi przepisami i preferując recykling jego części składowych.

Komponenty, które należy poddać recyklingowi, są oznaczone symbolem i skrótem identyfikującym materiał.

Deklaracja CE - CAME Cancelli Automatici S.p.A oświadcza, że niniejsze urządzenie jest zgodne z dyrektywą 2004/108/WE. Oryginał na żądanie.



CAMEGROUP

CAME Cancelli Automatici S.p.a.

Via Martiri Della Libertà, 15

31030 **Dossin Di Casier** (Tv)

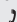
 (+39) 0422 4940

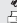
 (+39) 0422 4941

Assistenza Tecnica/Numero Verde 800 295830